آب و تاب

تهیه و تنظیم: اسماعیل لک

حامد همایون رکورددار موسیقی ایران تنها با یک آلبوم

میانگین ۴۵ کنسرت در ماه!

✓ ما این همه ظرفیت کنسرت داشتیم و خبر نداشتیم؟! حامد جان به لوییم به بقیه بده

فرار مردم فلوریدا از هجوم توفان vs یک روز عادی در تهران!

شما قضاوت کنید

- [illegible]
- اگه توفان ۱۰ برمه، ایران بود با همین حجم از ماشین برای سلفی گرفتن به سمتش می‌دویدیم، اون بیچاره هم در حال فرار و ما دنبالش
- [illegible]

کاریکاتور

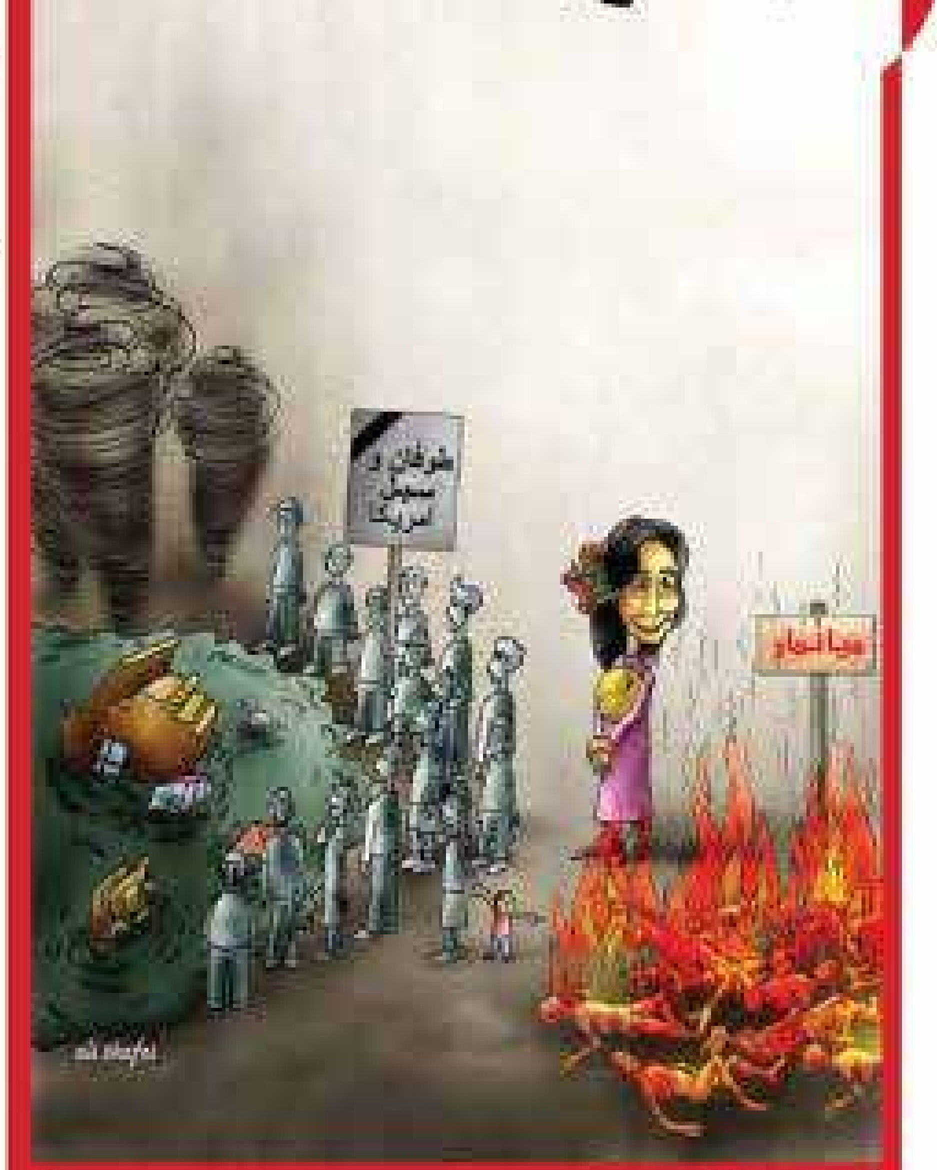

میانمار و اولویت در انسانیت

از: علی شفاعی

کیم، دونالد و ناله‌های ایووجیما

[illegible]

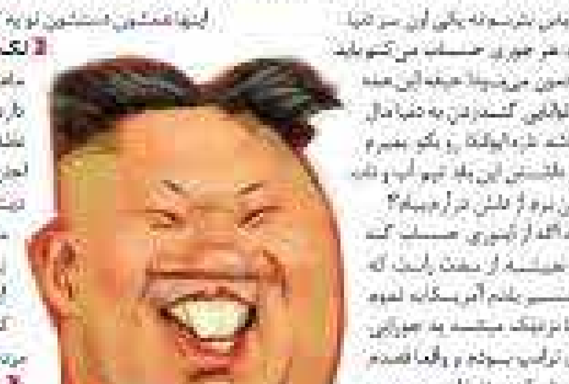

صحن علنی

[illegible]

خودم در خودم دم

آلت موسیقی

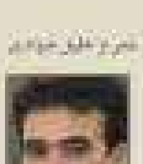

[illegible]

گونه خاص

از اسب افتادن

[illegible]